

# Taylor Swift tiene 13 figuras de cera en el Madame Tussauds

El museo de cera Madame Tussauds sumó a Taylor Swift a la lista de estrellas que ha inmortalizado, pero no con una, sino con 13 figuras de la cantante que se exhibirán en otras tantas ciudades alrededor del mundo, inspiradas en su *Eras Tour*, que finalizó el pasado diciembre.

De acuerdo con un comunicado del museo, este lanzamiento simultáneo, en las ciudades de Londres y Blackpool en el Reino Unido, Amsterdam, Berlín, Budapest, Hollywood, Hong Kong, Las Vegas, Nashville, Nueva York, Orlando y Sídney, es el más ambicioso en los 250 años de historia del Madame Tussauds y refleja la posición de Taylor Swift como una de las artistas más influyentes y duraderas del siglo XXI.

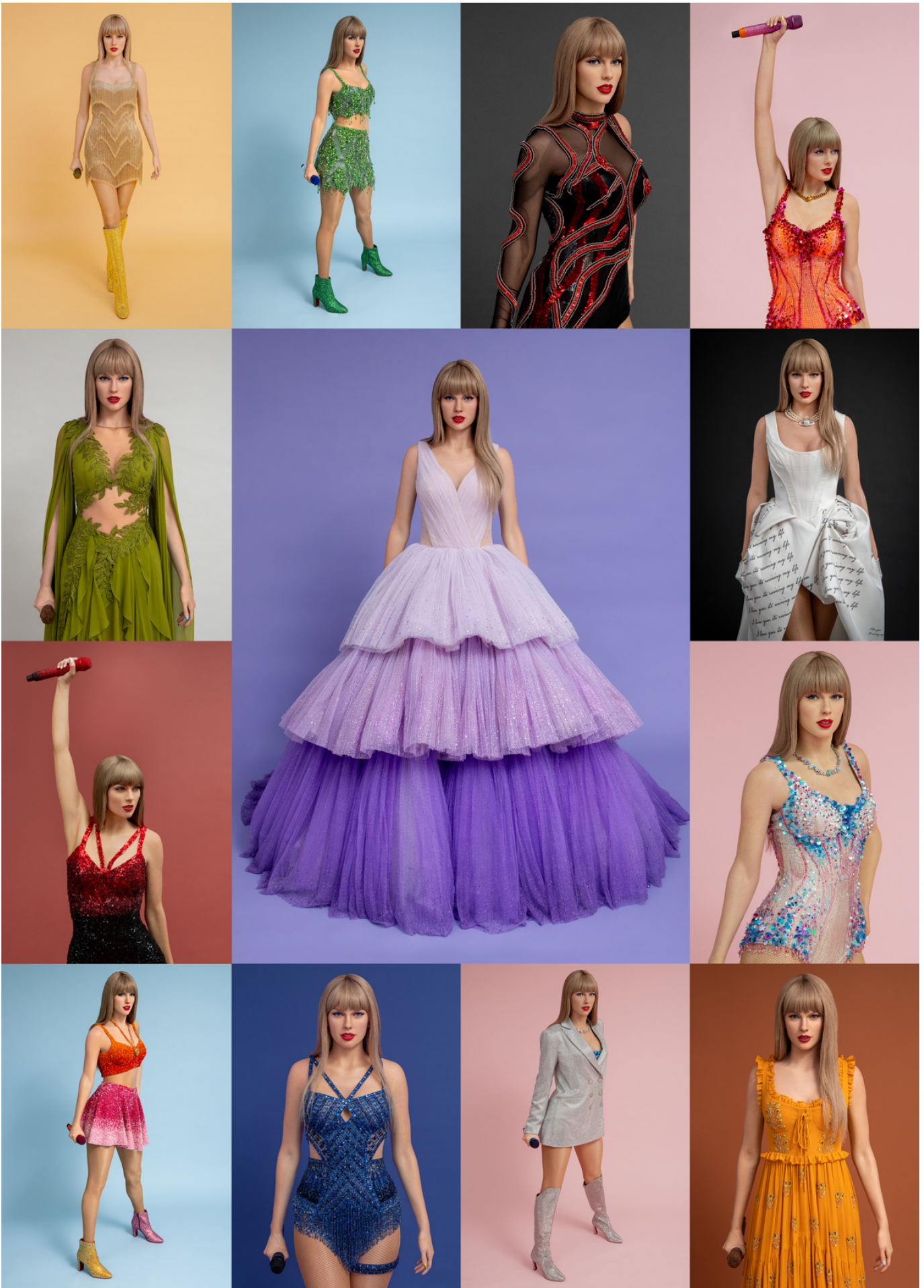

13 figuras de cera de la cantante Taylor Swift creadas en conmemoración de los momentos icónicos de su gira mundial, Eras Tour

Una de las figuras será itinerante y comenzará su gira en la ciudad de Shanghái (China).

Cada figura tiene un vestido diferente y una pose distinta y conmemoran momentos icónicos de la histórica gira mundial, que recaudó ingresos récord de más de 2.000 millones de dólares.

La compañía productora de la cantante reportó que en los 21

meses que duró el espectáculo se ingresó un total de 2.077.618.725 dólares, el equivalente al doble de cualquier otra gira de conciertos en la historia.

En la estatua de cera de Nueva York, la artista lleva una chaqueta de flecos multicolor, un saco azul medianoche de Zuhair Murad decorado con lentejuelas, liguero a juego y botas cristalizadas, complementado con un micrófono Rebel azul medianoche con brillo.

Un equipo de más de 40 artistas del museo trabajaron durante 14 meses en el proyecto que captó diversos momentos de la gira y las piezas de ropa que fueron realizadas en colaboración con diversas casas de moda: Roberto Cavalli, Vivienne Westwood, Versace, Christian Louboutin, Alberta Ferretti y Etro, y recrean algunos de los looks más icónicos de la popular cantante durante su última gira.

Las figuras de cera de la estrella estadounidense son el mayor proyecto del museo de cera desde que presentó siete figuras del cantante, compositor y actor británico Harry Styles en 2023 y ocho figuras de Lady Gaga en 2011, destaca el comunicado.

«Taylor Swift es un ícono generacional y una potencia cultural. Madame Tussauds tiene una tradición centenaria de reflejar el mundo de la fama e inmortalizar a quienes marcan la cultura del momento. Su influencia abarca la música, la moda, el cine, el activismo e incluso la economía», destacó Laura Sheard, directora global de Madame Tussauds.

Con información de El Tiempo